

Regione	Soggetto Realizzatore Comune di Acuto	Scala	Base
		1:10.000	C.T.R. 1:5.000
	Consulenti	Proiezione	
	Tecnostudi Ambiente srl	UTM 33 N WCS 84	
Integrazioni al PEC approvato con Deliberazione del Consiglio Comunale n. 36 del 30.11.2016	Dott. Geol. Paolo Sarandrea Dott. Geol. Giuseppe Verbena Arch. Andrea Lorito	TAV.4	
	Data Edizione 19 luglio 2016		

Legenda

- C.O.C.
- ✶ Elem. Critico
- ⊕ Eliporto
- + Servizi essenziali
- Edifici strategici
- Edifici rilevanti
- Rete stradale principale**
- Strade Statali
- Strade Provinciali
- Strade Comunali
- Limiti comunali
- Limiti comunali (catastale)
- Reticolo idrografico
- Aree di Emergenza**
- Aree di attesa
- Aree di accoglienza - Insediamenti abitativi
- Aree di accoglienza - Strutture
- Aree di accoglienza - Tendopoli
- Aree di ammassamento
- Rischio Sismico**
- ZAFr - Zona di attenzione per instabilità di versante
- Zona stabile suscettibile di amplificazione*

Rif.	Codice	Denominazione	Tipologia Servizi
1	RI2	Chiesa della Santa Famiglia	Luoghi di culto
2	RI2	Chiesa Santa Maria Assunta	Luoghi di culto
3	RI2	Chiesa Santa MSC	Luoghi di culto
4	RI8	Centro Aggregazione Giovanile	Centri Polifunzionali
5	ES1	Municipio	Municipio
6	SC3	Scuola media Maria de Mattias	Secondarie di primo grado
7	SC2	Scuola elementare Maria de Mattias	Primarie
8	RI2	Chiesa S. Pietro Apostolo	Luoghi di culto
9	IS7	Sede protezione civile - COC	COC e COI
10	ES8	Magazzino protezione civile	Altro (specificare)
11	SC1	Scuola materna Maria de Mattias	Materne
12	RI2	Chiesa SS Annunziata (Congregazione)	Luoghi di culto
13	RI11	Noviziato	Altro (specificare)
14	RI11	Convento Adoratrici Sangue di Cristo	Altro (specificare)
15	RI11	Hotel La Panoramica	Altro (specificare)
16	RI3	Biblioteca	Biblioteche
17	RI2	Chiesa San Sebastiano	Luoghi di culto
18	RI11	Banca Carige	Altro (specificare)
19	RI11	Poste	Poste
20	BC1	Cimitero	Bene architettonico
21	IS1	Campo sportivo calcio	Impianto sportivo all'aperto
22	IR3	Distributore benzina	Distributori di carburante
23	SR3	Cabina gas Acuto	Rete gas
24	SR3	Cabina gas Porciano	Rete gas
25	SR1	Serbatoio Colle Borano	Rete idrica
26	SR1	Serbatoio Panoramica	Rete idrica
27	SR1	Serbatoio acquedotto Colle Madama	Rete idrica
28	SR1	Serbatoio Spagnano	Rete idrica
29	SR1	Serbatoio Volturno	Rete idrica
30	SR6	Depuratore	Depurazione
31	SR4	Serbatoio mezzomonte	Rete idrica
32	SR1	Serbatoio Meserie	Rete idrica
33	SR2	Cabina ENEL	Rete elettrica
34	SR2	Cabina ENEL	Rete elettrica
35	SR2	Cabina ENEL	Rete elettrica
36	SR2	Cabina ENEL	Rete elettrica
37	SR2	Cabina ENEL	Rete elettrica
38	RC4	Sede sez. all'archivio storico	Altro (specificare)
39	ES4	Carabinieri	Caseme
40	BC1	Madonna Mezzomonte	Bene architettonico
41	BC1	Chiesa Santa Maria Maddalena	Bene architettonico
42	IS2	Palestra Case Nuove	Impianto sportivo al chiuso
43	IS1	Campo tiro al piattello	Impianto sportivo all'aperto
44	RI8	Ufficio dell'Atte e Mastieri	Centri Polifunzionali
45	IS1	Campo polivalente viale Roma	Impianto sportivo all'aperto
46	SR12	Parcheggio P. za Dante	Altro (specificare)
47	SR12	Parcheggio multipiano via Ala del	Altro (specificare)
48	SR12	Parcheggio via del Calvario	Altro (specificare)
49	SR12	Parcheggio comune	Altro (specificare)
50	SR12	Parcheggio DMN	Altro (specificare)
51	SR12	Parcheggio ex distributore	Altro (specificare)
52	SR12	Parcheggio ex stazione	Altro (specificare)
53	SR12	Parcheggio viale Roma	Altro (specificare)
54	SR12	Parcheggio via Circonvallazione	Altro (specificare)
55	SR12	Parcheggio cimitero	Altro (specificare)
56	SR12	Parcheggio cimitero	Altro (specificare)
57	SR12	Parcheggio palestra	Altro (specificare)
58	SR12	Parcheggio Case popolari	Altro (specificare)
59	SR12	Parcheggio Cercitole	Altro (specificare)
60	RI11	Allevamento Cirilli	Altro (specificare)
61	RI11	Allevamento Ticconi	Altro (specificare)
62	RI11	Allevamento	Altro (specificare)
63	RI11	Allevamento Federico	Altro (specificare)
64	SS10	Ambulatori medici condotti	Medici
65	SS9	Farmacia Novello	Farmacie dispensari
66	RI9	Centro anziani	Centro Anziani, sedi Pro-
67	RI11	Allevamenti Le Valli	Altro (specificare)
68	RI11	Allevamento Ponza	Altro (specificare)
69	SR4	Ripetitore	Telecomunicazioni
70	RI11	Allevamento	Altro (specificare)
71	SR1	Presa acqua attacco 45 pollici	Rete idrica
72	SR1	Presa acqua attacco 45 pollici	Rete idrica
73	RI6	Sede Cicciani Bikers	Fondazioni
74	ES8	Punto avvistamento AIB	Altro (specificare)

Eventi sismici che hanno interessato l'area comunale con Mw>3

Comune (ISTAT 2015)	Anno	Mese	Giorno	h	min	sec	Area epicentrale	Io	Mw
Acuto	1915	01	13	06	52	43.00	Marsica	11	7.08
Frosinone	1979	09	19	21	35	37.00	Valnerina	8-9	5.83
Lazio	1990	05	07	21	29.61	Potentino			5.77
	1950	09	05	04	08	Gran Sasso	8	5.69	
	1997	10	14	15	23	10.64	Valnerina		5.62
	1960	03	14	04	44	Marsica	7	4.72	
	1998	08	15	05	18	08.89	Reatino	5-6	4.42
	2000	03	11	10	35	27.49	Valle dell'Aniene	6	4.25
	2000	06	27	07	32	31.75	Valle dell'Aniene	6	4.24
	2001	12	20	01	54	09.07	Valle dell'Aniene	5	3.96
	2000	05	28	09	29	11.41	Valle dell'Aniene	6	3.88
	1998	05	12	21	46	30.46	Monti Simbruini	5	3.77
	2004	10	05	23	00	21.21	Valle dell'Aniene	4	3.3

Valori di ag nella zona comunale per differenti tempi di ritorno (NTC 08)

T _r	a _g	F _o	T _c
[anni]	[g]	[-]	[s]
30	0.054	2.494	0.268
50	0.067	2.494	0.283
72	0.077	2.497	0.291
101	0.088	2.499	0.301
140	0.100	2.465	0.312
201	0.116	2.432	0.315
475	0.156	2.474	0.327
975	0.195	2.491	0.337
2475	0.253	2.526	0.349

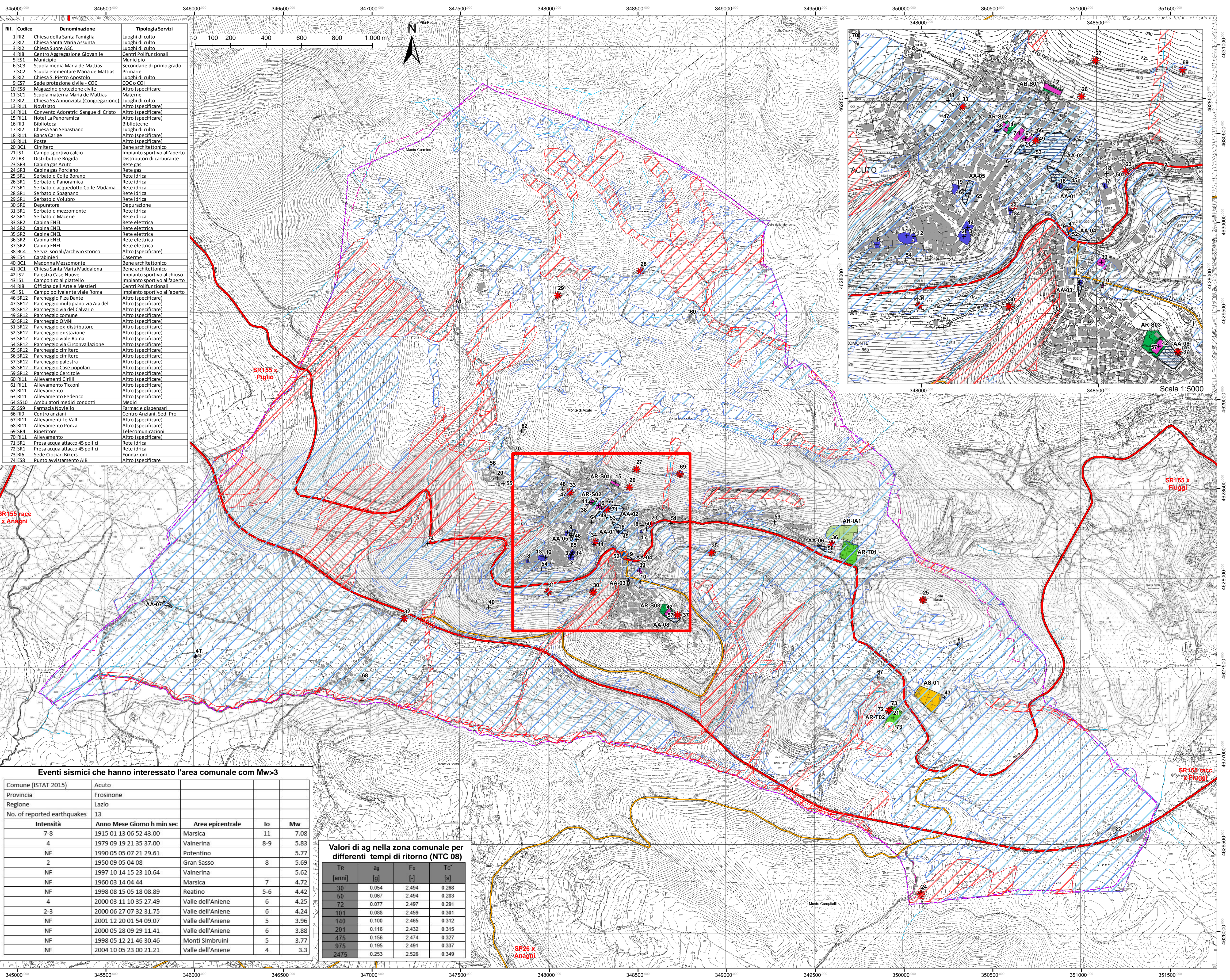

* Per la descrizione delle Zone stabili, stabili suscettibili di amplificazione locale e zone di attenzione per instabilità, si rimanda alla relazione di Microzonazione Sismica di Livello I.